

105年度行政品質評鑑

財務管理處簡報

報告人：李書行副校長

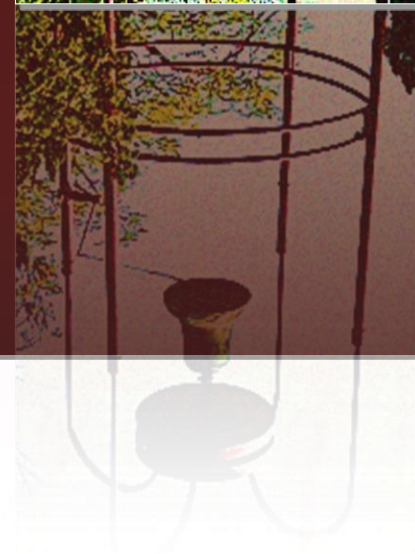

簡報大綱

壹、財務管理處組織編制

貳、業務簡介

參、工作重點與績效

肆、財務處投資概況

伍、結語

壹、財務管理處組織編制

財務管理處組織編制

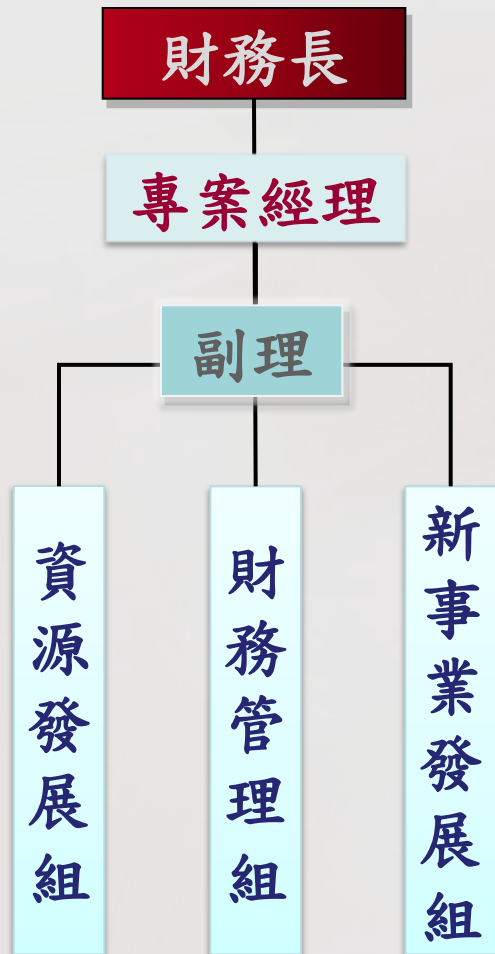

財務管理處於民國96年8月1日正式成立，是李嗣涇校長上任後在校務推展方面的重要構想之一；成立目的在專責募款、開創新事業及規劃校務基金等。本處目前設有財務處處長一人，專任經理、副理各一人，組員四名。

財務管理處組織編制

一、資源發展組：

負責所有募款活動事宜，協助大額捐款進行，並提供捐款人所需後續相關服務；充分利用臺大資源，發動各主題之募款活動。財務管理處成立至今已促成多項大型捐款，詳情請參考後述之本處工作績效報告。

二、財務管理組：

負責規劃關於教學、研究與推廣所需財源，以及關於校區建築與工程興建所需財源。並擔任審查各投資與財務計畫，以及關於校務基金年度概算擬編。其他尚包含評估各事業單位財務之投資、以及其他關於校務基金收支、保管及運用之事項。

三、新事業發展組：

負責開發、管理或投資與臺大有關之各項新事業。

財務管理處組織編制

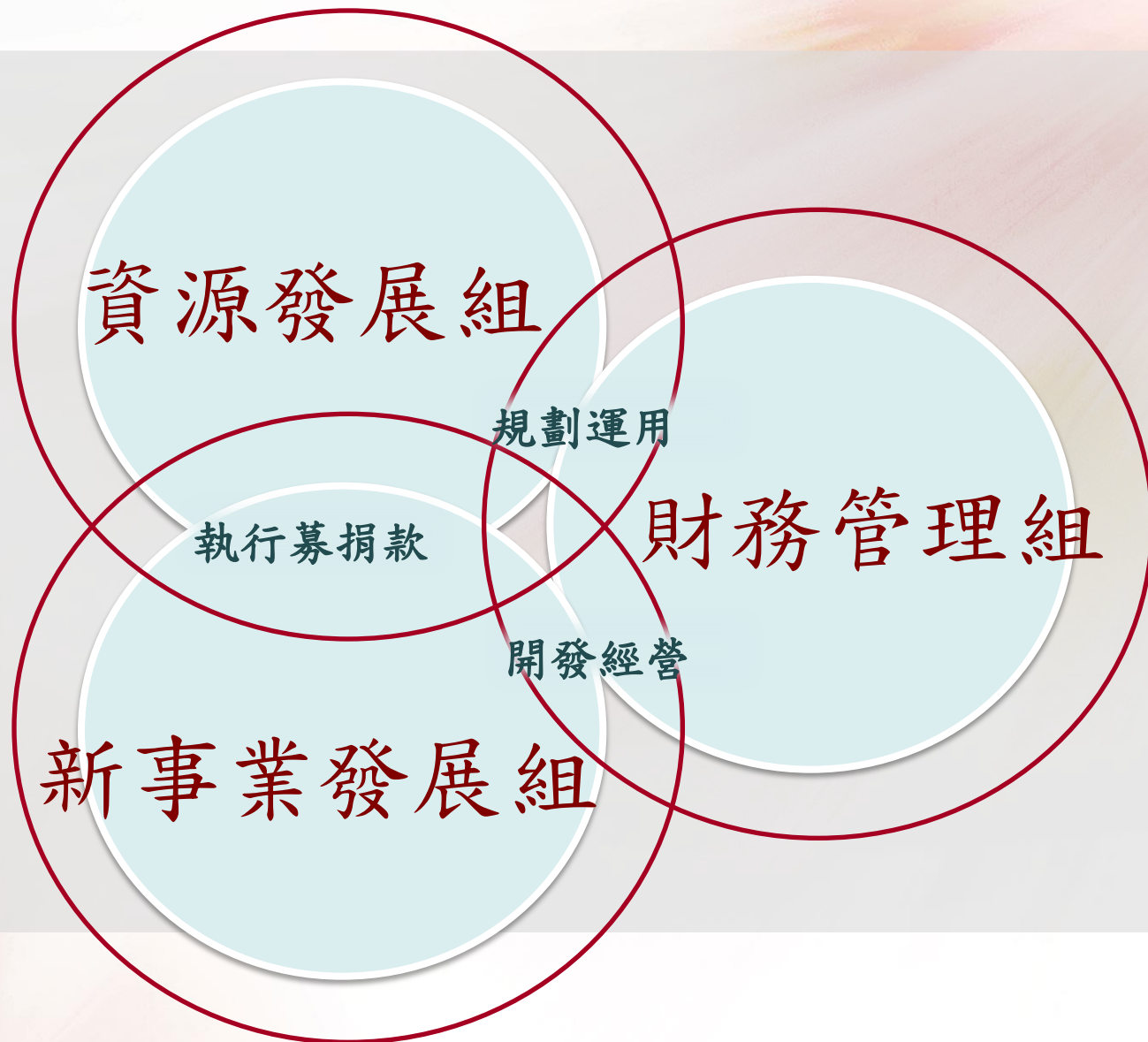

貳、財務管理處業務簡介

一、資源發展組業務簡介

◆ 負責相關大額捐款。

→ 本校收受之捐贈，應全數撥充校務基金，未指定用途之捐贈收入，由本校統籌運用；收受指定用途之捐贈，其用途應與本校校務有關。

→ 指定用途捐贈應設專帳管理。受贈單位依捐贈合約應提交年度經費使用成果報告。

→ 捐贈依捐贈性質分為永續捐贈及非永續捐贈。本校應確保永續捐贈本金之完整，只能使用其收益。

◆ 持續提供校內外人士捐贈事宜相關之服務，統一窗口並簡化流程。

◆ 為教職員、師生、校友等爭取福利，洽談各項優惠。

一、資源發展組業務簡介

國立臺灣大學捐贈網站
GIVING TO NTU

中文 English
臺大首頁 臺大校訊 聯絡我們

捐贈項目 捐贈方式 海外捐贈 海外捐贈需時 信用卡3D認證 芳名錄 常見問題

► 國立臺灣大學捐贈網站 ► 線上捐款

捐款項目介紹

- 臺大清寒獎助學金永續基金
- 「瑤公圳復育」募款計畫
- 發起「培育人才」及「思亮講堂」募款計畫
- 臺大校史館
- 人類學博物館募款計畫
- 致謝辦法

捐款單下載

捐贈項目介紹

臺大清寒獎助學金永續基金

您知道嗎？
許多清寒的臺大學子為了扶助家計和掙取生活費，必須在課餘時間到處打工，被課業與經濟的雙重壓力壓得喘不過氣來 ...

- 1 希望餐點**
每月3千元
當我們計較餐點熱量時，他們計較的是吃什麼更省錢。
- 2 學習教材**
每學期5千元
當我們在廢紙文書的重疊時，他們在意的是這禮拜的影印費。
- 3 安心住宿**
每學期1萬元
當我們煩惱住家交通的方便性時，他們煩惱的是何處有更低廉的房租。
- 4 就學津貼**
每學期5萬元
當我們搜尋著寒暑假的旅遊行程，他們搜尋的是更多的打工機會來支付明年的學費。
- 5 愛心資助**
每年15萬元
學長姊的一臂之力，可以幫助經濟負擔沉重的學弟妹們，相信他們將心懷感恩，在未來貢獻所長，回饋社會。

臺灣大學捐贈網站

<http://giving.ntu.edu.tw/donate/giving02.html>

一、資源發展組業務簡介



財務管理處
Office of Financial Affairs

回到 臺大首頁 | English



關於財務管理處

- 本處簡介
- 人員執掌
- 相關法規
- 業務概說
- 永續基金
- **捐贈流程**
- 優惠專區
- 常見問題
- 相關連結
- 聯絡我們

線上捐款
Giving to NTU

捐款芳名錄
Donor Recognition

捐贈流程

一、現金/支票/銀行匯款/郵政劃撥



*請按此處填寫線上捐款單 *請按此處下載捐款單

*繳費單請至帳務系統填寫完畢後列印 (需先申請成為報帳人員，方能以帳密登錄使用)

二、股票捐贈

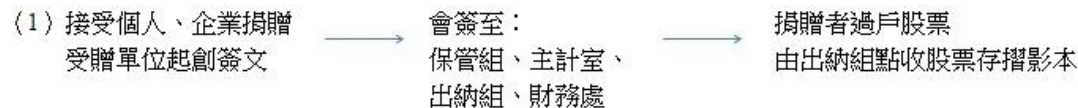

說明各式捐贈流程之網頁

<http://homepage.ntu.edu.tw/~ntufinance/process.htm>

一、資源發展組業務簡介：校友相關業務



最新消息

活動月曆

校友資料

校友服務

校友福利

首頁>校友福利>

關鍵字： 搜尋 選擇類別：**全部** ▾

類別	商店名稱	地點	電話	優惠內容	優惠期限
旅遊	NEW 復興航空	全台	02-2795-5768	網路購票優惠	2017/5/31
旅遊	NEW 新進旅行社	台北	02-2561-7788#192	憑證享旅遊優惠	2017/12/31
旅遊	NEW 華旅網際旅行社	台北	02-2717-1013#164	憑證享旅遊優惠	2017/12/31
住宿	NEW 陽明山天籟度假酒店	台北	02-2408-0000	憑證享訂房優惠	2016/12/31
住宿	熱海大飯店	台北	02-2891-6633	憑證享訂房優惠	2017/12/31
住宿	東華大學會館	花蓮	03-8630103	憑證享訂房優惠	2018/7/31
住宿	NEW 塔木德連鎖飯店集團-原德館	台中	04-2313-3888	憑證享訂房優惠	2016/12/31
生活	NEW 意得輯 editage	台北	02-2657-0306	輸入代碼享優惠	2018/12/31
住宿	NEW 樺舍商旅北投館	台北	02-2715-3398	憑證享訂房優惠	2016/12/31
美食	NEW 古拉爵-桂林家樂福店	台北	02-2361-4086	憑證享用餐優惠	2017/4/20

< 上一頁 1 2 3 4 下一頁 >

備註：請校友於消費前再次確認優惠內容。

校友專有優惠訊息網頁

<http://giving.ntu.edu.tw/website/benefits.asp>

二、財務管理組業務簡介

- ◆ 現金管理，降低閒置資金與本校財務成本，與其他關於校務基金收支、保管及運用之事項。
- ◆ 規劃教學、研究與推廣所需財源，以及校區建築與工程興建所需之財源。
- ◆ 審查校務基金年度概算之擬編、參與修訂本校各單位工作績效衡量指標與工作費發放之標準，以及評估各事業單位財務之投資。

→ 校內各單位之各項投資與財務相關之計畫案均需先經本處審核後，再呈校長核定。金額超過1,000萬元者，需經校務基金管理委員會通過後，方可執行。

三、新事業發展組業務簡介

- ◆ 負責開發管理、或投資與臺大有關之各項新事業。
- ◆ 101年1月成立新事業發展投資審議小組，審查本校各項新事業投資案。



參、重點工作及績效

參、重點工作及績效

- 一、協助各項大額捐贈成立
- 二、協助成立各項永續基金
- 三、受理承辦小額捐款
- 四、洽談優惠
- 五、資金開源節流

一、協助各項大額捐贈成立 (新台幣壹佰萬元以上)

財務處自成立以來，積極開發教學、研究、校區建築及各項工程興建經費來源，並著手各類大型捐贈。透過各界支持與協助，在教學研究、醫療、動物福利或科技等專案上各有發展。



一、協助各項大額捐贈成立 (新台幣壹佰萬元以上)

除現金捐贈之外，捐款作業流程依其捐贈標的之不同，區分為：

1. 一般捐贈 - 現金、支票。
2. 股票捐贈 - 個人或企業持有股票。
3. 實物捐贈 - 不動產（包含土地與建物）及設備儀器等。

請各單位於接受各類型捐贈時，參考本處網站所公佈之作業流程辦理。

各式捐贈流程之網址：<http://homepage.ntu.edu.tw/~ntufinance/process.htm>

一、協助各項大額捐贈成立 (新台幣壹佰萬元以上)

一般捐贈(國內)：

捐贈年月	捐贈金額 (新台幣)	捐贈者	指定用途	受贈單位	
102年 (20筆)	1月	1,000,000	順奕有限公司	LMM研究室專用款	哲學系
				順奕講座專用款	哲學系
				順奕獎學金	哲學系
	2月	5,000,000	臺大之友	公共政策與法律研究中心專用款	公共政策與法律研究中心
	3月	1,000,000	臺大之友	文學院臺灣研究中心專用	文學院臺灣研究中心
	3月	1,700,000	曾繁城	丘成桐中學數學獎	數學系
	4月	1,000,000	臺大之友	光電所楊志忠教授專用款	光電所
	5月	5,200,000	趙綺娜	趙綺娜老師紀念獎學金	歷史系
	5月	10,000,000	財團法人中國信託慈善基金會	兒少暨家庭研究中心專用款	兒少暨家庭研究中心
	7月	5,000,000	臺大之友	楊金豹基金專用款	物理系
10月	5,715,205	彭文富	生工系系館興建	生工系	
10月	2,582,491	彭文富	生工系修建系館專用款	生工系	
10月	10,000,000	彭文富	施孫富教授獎學金永續基金	生工系	

一、協助各項大額捐贈成立 (新台幣壹佰萬元以上)

捐贈年月	捐贈金額 (新台幣)	捐贈者	指定用途	受贈單位
102年 (20筆)	10月	24,284,795 施海蒂	生工系系館興建	生工系
	10月	28,235,294 臺大之友	氣的本質與心智科學專案經費	電機系
	11月	2,000,000 臺大之友	財金系推廣海外教育、國內志工服務暨鼓勵學生進修獎學金	財金系
	11月	30,000,000 財團法人宗倬章先生教育基金會	工綜新館工程款	工學院
	11月	2,000,000 臺大之友	財金系推廣海外教育、國內志工服務暨鼓勵學生進修獎學金	財金系
	11月	1,667,500 高雄市國立臺灣大學校友會	臺大清寒獎助學金永續基金	臺大
	11月	5,000,000 宗成志	工綜新館工程款	工學院
	11月	2,000,000 臺大之友	財金系推廣海外教育、國內志工服務暨鼓勵學生進修獎學金	財金系
	12月	1,000,000 懋莉工業股份有限公司	臺大清寒獎助學金永續基金	臺大

一、協助各項大額捐贈成立 (新台幣壹佰萬元以上)

捐贈年月	捐贈金額 (新台幣)	捐贈者	指定用途	受贈單位
103年 (32筆)	1月	1,000,000 黃月英	LMM研究室專用款、順奕講座 專用款、順奕獎學金	哲學系
	1月	2400,000 郭台銘	台成幹細胞治療中心籌備相關 費用	台成幹細胞治 療中心
	2月	1,228,500 趨勢科技股份有限公司	資訊系系務發展基金	資訊系
	3月	1,700,000 曾繁城	丘成桐中學數學獎	數學系
	3月	1,000,000 陳授業	臺大清寒獎助學金永續基金	臺大
	4月	1,000,000 臺大之友	光電所楊志忠教授專用款	光電所
	5月	1,000,000 臺大之友	學術研究校務發展及贊助學生 專用款	臺大
	5月	1,000,000 利佳興業股份有限公司	大功率動力系統與電動車輛效 率提升及可靠度基礎技術研究	機械系
	5月	10,000,000 財團法人中國信託慈 善基金會	兒少暨家庭研究中心專用款	兒少暨家庭研 究中心
	6月	1,000,000 泰山企業股份有限公司	食科所專用款	食科所

一、協助各項大額捐贈成立 (新台幣壹佰萬元以上)

捐贈年月	捐贈金額 (新台幣)	捐贈者	指定用途	受贈單位
103年 (32筆)	7月	3,000,000 臺大之友	王國瓔教授獎學金	中文系
	7月	3,000,000 臺大之友	王叔岷教授獎學金	中文系
	7月	5,200,000 財團法人大安森林公園之友基金會	園藝系張育森教授教學研究專用款	園藝系
	8月	1,200,000 臺大之友	風險社會與政策研究中心專用款	風險社會與政策研究中心
	8月	5,200,000 陳怡蓁	白先勇人文講座	臺文所
	9月	10,000,000 財團法人趙廷箴文教基金會	白先勇崑曲講座經費	戲劇系
	9月	48,405,926 郭台銘	台大癌症醫院籌備相關費用	癌症醫院
	10月	1,196,134 洪敏弘	1964級系友館舍工程專用款	電機系
	10月	5,000,000 宗成志	工綜新館工程款	工學院
	10月	1,000,000 戴勝益	中文系推動文創專用款	中文系
	11月	1,000,000 錢國維	錢思亮紀念講堂	臺大
	11月	1,000,000 錢美明	錢思亮紀念講堂	臺大

一、協助各項大額捐贈成立 (新台幣壹佰萬元以上)

捐贈年月	捐贈金額 (新台幣)	捐贈者	指定用途	受贈單位
103年 (32筆)	11月	1,000,000 旺宏電子股份有限公司	旺宏電子講座專用款	臺大
	11月	40,000,000 財團法人宗倬章先生教育基金會	工綜新館工程款	工學院
	11月	2,000,000 臺大之友	財務金融學系推廣海外教育、國內志工服務暨鼓勵學生進修獎學金永續基金	財金系
	11月	2,000,000 臺大之友	財務金融學系推廣海外教育、國內志工服務暨鼓勵學生進修獎學金永續基金	財金系
	11月	2,000,000 臺大之友	財務金融學系推廣海外教育、國內志工服務暨鼓勵學生進修獎學金永續基金	財金系
	12月	13,949,888 臺大之友	氣的本質與心智科學研究	電機系
	12月	1,000,000 臺大之友	臺大清寒獎助學金永續基金	臺大
	12月	1,000,000 韓振寧	韓復智教授紀念獎學金	歷史系
	12月	30,000,000 鄧傳馨	紀念鄧立登先生及鄧劉治妹女士清寒獎助金永續基金	文學院、醫學院、管理學院、電資學院
	12月	3,600,000 臺大之友	化工系建館基金	化工系

一、協助各項大額捐贈成立 (新台幣壹佰萬元以上)

捐贈年月	捐贈金額 (新台幣)	捐贈者	指定用途	受贈單位
104年 (38筆)	1月	15,000,000 鄧傳馨	紀念鄧立登先生及鄧劉治妹女士清寒獎助金永續基金	文學院、醫學院、管理學院、電資學院
	1月	2,000,000 臺大之友	數學系暨應用數學科學研究所「念慈獎」專用款	數學系
	2月	1,700,000 曾繁城	數學系卓越獎學金	數學系
	2月	1,000,000 盧偉江	臺灣大學電機系1960年畢業系友獎學金	電機系
	2月	1,013,000 趨勢科技股份有限公司	資工系系務發展專用款	資工系
	2月	30,000,000 郭台銘	台成幹細胞治療中心籌備相關費用	台成幹細胞治療中心
	2月	15,000,000 鄧傳馨	紀念鄧立登先生及鄧劉治妹女士清寒獎助金永續基金	文學院、醫學院、管理學院、電資學院
	2月	JPY5,000,000 One Asia Foundation 亞洲共同體基金會	亞洲共體(One Asia)專用款	臺文所
	3月	3,000,000 公益財團法人 似鳥 國際獎學財團	臺灣大學似鳥國際獎學金	日文系

一、協助各項大額捐贈成立 (新台幣壹佰萬元以上)

捐贈年月	捐贈金額 (新台幣)	捐贈者	指定用途	受贈單位
104年 (38筆)	4月	1,200,000 臺大之友	臺大清寒獎助學金永續基金	臺大
	4月	10,000,000 財團法人中國信託慈善基金會	兒少暨家庭研究中心專用款	兒少暨家庭研究中心
	4月	2,000,000 臺大之友	國家食品安全教育暨研究中心專用款	國家食品安全教育暨研究中心
	5月	6,000,000 楊信男	楊金豹永續基金	物理系
	5月	1,000,000 臺大之友	心理學系鄭昭明教授紀念獎學金專用款永續基金	心理系
	5月	1,200,000 義芳化學工業股份有限公司	義芳化學博士生獎助學金	化工系
	6月	1,000,000 盧偉江	臺灣大學電機系1960年畢業系友獎學金	電機系
	6月	5,000,000 臺大之友	創意創業中心	創意創業中心
	6月	9,000,000 臺大之友	梁次震基金	物理系
	6月	50,000,000 財團法人永齡健康基金會	永齡講座	臺大
	7月	90,000,000 臺大之友	創意創業中心整修空間基金	創意創業中心
7月	USD50,000 臺大之友	數學系事恩獎助學金	數學系	

一、協助各項大額捐贈成立 (新台幣壹佰萬元以上)

捐贈年月	捐贈金額 (新台幣)	捐贈者	指定用途	受贈單位
104年 (38筆)	8月	2,300,000 臺大之友	HackNTU黑客松活動經費	學生社團(課外活動組)
	8月	2,500,000 正新橡膠工業股份有限公司	化工系系務發展專用款	化工系
	9月	1,000,000 財團法人趙廷箴文教基金會	白先勇崑曲講座經費	戲劇系
	10月	1,000,000 臺大之友	闕志鴻教授專用款	物理系
	10月	25,000,000 敏盛綜合醫院	護理系建館設置基金	護理系
	10月	25,000,000 敏盛綜合醫院	第一學生活動中心一樓裝修建置基金	臺大
	11月	2,000,000 社團法人國立台灣大學農藝學系系友會	農藝學系系友會永續獎學金	農藝系
	11月	5,000,000 宗成志	工綜新館工程款	工學院
	11月	1,000,000 臺大之友	臺大清寒獎助學金永續基金永續基金	臺大
	11月	30,000,000 財團法人宗倬章先生教育基金會	工綜新館工程款	工學院
11月	1,000,000 臺大之友	何東英教授紀念獎學金	化學系	

一、協助各項大額捐贈成立 (新台幣壹佰萬元以上)

捐贈年月	捐贈金額 (新台幣)	捐贈者	指定用途	受贈單位
104年 (38筆)	12月	2,000,000 張光道	財務金融學系推廣海外教育、國內志工服務暨鼓勵學生進修獎學金永續基金	財金系
	12月	1,000,000 臺大之友	鄭仕泰先生及鄭江端予女士獎助學金永續基金	物理系
	12月	1,300,000 臺大之友	化學系新進教師傑出研究獎	化學系
	12月	3,600,000 財團法人慶琅文化藝術基金會	化工系建館基金	化工系
	12月	2,000,000 臺大之友	財務金融學系推廣海外教育、國內志工服務暨鼓勵學生進修獎學金永續基金	財金系
	12月	2,000,000 臺大之友	財務金融學系推廣海外教育、國內志工服務暨鼓勵學生進修獎學金永續基金	財金系

一、協助各項大額捐贈成立 (新台幣壹佰萬元以上)

捐贈年月	捐贈金額 (新台幣)	捐贈者	指定用途	受贈單位
105年 (22筆)	1月	5,000,000 李明瑱	國立臺灣大學公共衛生學院李淑玉教授獎學金永續基金	公衛學院
	1月	USD40,000 One Asia Foundation 亞洲共同體基金會	亞洲共體(One Asia)專用款	臺文所
	2月	22,656,000 財團法人永齡健康基金會	使用者經驗與醫院設計創新研究案	癌症醫院
	2月	2,208,000 臺大之友	學術研究校務發展及贊助學生專用	臺大
	2月	1,700,000 曾繁城	丘成桐中學數學獎	數學系
	3月	30,000,000 郭台銘	台成幹細胞治療中心籌備相關費用	台成幹細胞治療中心
	3月	2,500,000 臺大之友	協助洪挺軒教授植物醫學研究專用款	植微系
	3月	3,000,000 公益財團法人似鳥國際獎學財團	臺灣大學似鳥國際獎學金	日文系
	3月	3,000,000 財團法人富邦文教基金會	風險社會與政策研究中心專用款	風險社會與政策研究中心
4月	1,200,000 義芳化學工業股份有限公司	義芳化學博士生獎助學金	化工系	

一、協助各項大額捐贈成立 (新台幣壹佰萬元以上)

捐贈年月	捐贈金額 (新台幣)	捐贈者	指定用途	受贈單位
105年 (22筆)	6月	3,510,000 臺大之友	鄭仕泰先生及鄭江端予女士支助醫學物理相關研究捐款專戶	物理系
	6月	1,300,000 臺大之友	化工系系務發展專用款	化工系
	6月	50,000,000 財團法人永齡健康基金會	永齡講座	臺大
	6月	2,000,000 臺大之友	捐助張亨先生紀念獎助學金	中文系
	6月	USD50,000 臺大之友	數學系事恩獎助學金	數學系
	7月	1,000,000 王德毅	王德毅教授獎學金永續基金	歷史系
	7月	1,000,000 臺大之友	捐助傳染病防治研究及教育中心專用款	傳染病防治研究及教育中心
	7月	60,000,000 財團法人永齡健康基金會	永齡學者	臺大
	7月	18,183,085 郭台銘	台大癌症醫院籌備相關費用	癌症醫院
	8月	1,000,000 財團法人趙廷箴文教基金會	白先勇崑曲講座經費	戲劇系
	8月	1,000,000 許文富	許文富教授紀念獎學金	農經系
	8月	1,000,000 臺大之友	陳明通-兩岸談判研究團隊	中國大陸研究中心

一、協助各項大額捐贈成立 (新台幣壹佰萬元以上)

一般捐贈(國外)：

捐贈年月		捐贈金額 (美元)	捐贈者	指定用途	受贈單位
102年 (4筆)	8月	170,000	陳怡蓁 Yi Chen Chen	白先勇人文講座	文學院
	11月	100,000	賴玉森 & 林惠美 David Yushen Lai & Amy Hueimei Lin	臨床藥學研究所專用款	臨床藥學研究所
	11月	30,000	郭天恩 Marcus Tien Kuo	陳源隆先生紀念獎學金	植微系
	12月	40,000	汪履絃	植微系系友勵學獎學金	植微系
103年 (9筆)	3月	100,000	Hsushi Yeh & Ting-Ling Yeh	化學系葉炳遠先生獎學金	化學系
	3月	1,000,000	萬祥玉 Livia Wan	萬祥玉講座教授	醫學院
	9月	44,100	Ben Jai Foundation	數學系大學部第一志願獎學金	數學系
	9月	2,000,000	萬祥玉 Livia Wan	萬祥玉講座教授	醫學院
	11月	100,000	Alicia Milla/ International Comuunity Foundation	植微系學術發展專用款	植微系
	11月	50,000	方桑慧娟 Carol Fang	1965桑慧娟女士清寒獎學金	

一、協助各項大額捐贈成立 (新台幣壹佰萬元以上)

捐贈年月		捐贈金額 (美元)	捐贈者		指定用途	受贈單位
103年 (9筆)	12月	34,000	錢煦、胡匡政 (錢氏家族) Shu Chien & Kuang-Chung Chien		錢思亮紀念講堂	
	12月	100,000	夏亞琍	Alice Yali Hsia	錢思亮紀念講堂	
	12月	40,000	李家豪	Jar-How Lee	蔡玉吉教授教育基金專用款	生技系
104年 (14筆)	3月	49,200	Silicon Valley Community Foundation		黃俊郎教授實驗用途專用款	電機系
	5月	38,857	Benchiao Jai		數學系新進專任教師額外加給	數學系
	5月	646,000	王大壯	Stanley Wang	Stanley Wang D-school	創新設計學院
	5月	30,000	廖茂雄	Henry Liao	地理系楊楠子講座	地理系
	7月	170,000	陳怡蓁	Yi Chen Chen	白先勇人文講座	文學院
	7月	300,000	萬祥玉	Livia Wan	錢思亮紀念講堂	

一、協助各項大額捐贈成立 (新台幣壹佰萬元以上)

捐贈年月	捐贈金額 (美元)	捐贈者	指定用途	受贈單位	
104年 (14筆)	10月	200,000	孫乃競 Nai Ching Sun	臺大清寒獎助學金永續基金	
	10月	32,000	臺大之友	臨床免疫醫學發展專用款(江伯倫醫師)	醫學院
	12月	35,000	汪履絃 Li-Hsien Wang	植微系系友勵學獎學金	植微系
	12月	300,000	萬祥玉 Livia Wan	錢思亮紀念講堂	
	12月	100,000	臺大之友	亞細亞銀行獎學金永續基金	
	12月	100,000	蔡瑜祥 Yu-Shang Tsai	亞細亞銀行獎學金永續基金	
	12月	100,000	張智惠、林衡約 Chih-Fei Lin & Heng-Yeh Lin	亞細亞銀行獎學金永續基金	
	12月	100,000	Chang-Yang Fund	數學系張楊獎助學金永續基金	數學系

一、協助各項大額捐贈成立 (新台幣壹佰萬元以上)

捐贈年月		捐贈金額 (美元)	捐贈者	指定用途	受贈單位
104年	10月	200,000	孫乃競 Nai Ching Sun	臺大清寒獎助學金永續基金	
105年 (5筆)	4月	200,000	國泰銀行Cathay Bank	亞細亞銀行獎學金永續基金	
	6月	625,000	王大壯 Stanley Wang	Stanley Wang D-school	創新設計學院
	8月	70,000	臺大之友	物理系朝陽基金	物理系
	8月	482,000	臺大之友	仁民青年學者永續基金	電資學院
	8月	32,000	Mr. & Mrs. David Chyan	何宜慈博士紀念獎學金永續基金	電資學院

總額 新台幣 937,035,818
 美金 7,558,157

一、協助各項大額捐贈成立 (新台幣壹佰萬元以上)

實物捐贈：

捐贈年月		捐贈金額 (新台幣)	捐贈者	指定用途	受贈單位
102年	1月	1,292,215	負責國際電化商品股份有限公司、財團法人建弘文教基金會	「洪建全先生紀念廳」之室內裝潢及傢俱設備	管理學院
	10月	35,000,000	財團法人永齡健康基金會	CMS個案管理系統、AMP住院醫療平台系統	台大及附設醫院
103年	11月	3,000,000	台灣積體電路製造股份有限公司	聚焦離子束與電子束掃描式電子顯微鏡	理學院貴重儀器中心
	12月	4,003,248	東和鋼鐵企業股份有限公司	經濟學系圖書室裝修工程	社會科學院
	12月	1,988,700	瑞軒科技股份有限公司	55吋液晶顯示器4臺	台大
104年	1月	1,075,000	玉山銀行	玉山廳裝修工程、視聽及周邊設備	管理學院
	3月	14,802,000	英業達股份有限公司	高規格伺服器1批	計算機及資訊網路中心
	3月	4,950,000	數位無線軟體股份有限公司	雲端軟體1套	計算機及資訊網路中心

一、協助各項大額捐贈成立 (新台幣壹佰萬元以上)

實物捐贈：

捐贈年月	捐贈金額 (新台幣)	捐贈者	指定用途	受贈單位	
104年	8月	1,006,886,604	財團法人永齡教育基金會	生醫工程館1棟	台大
	10月	2,165,714	財團法人微風慈善基金會	一般型救護車1輛	保健中心
	11月	1,050,000	冠德建設股份有限公司	管理學院裝修工程	管理學院
	11月	1,100,000	瑞昶科技股份有限公司	氣象層析儀系統1套	工學院
	11月	5,868,550	某科技股份有限公司	資訊設備1批	圖書館
	12月	1,224,846	瑞軒科技股份有限公司	液晶螢幕顯示器40臺	計算機及資訊網路中心
105年	3月	7,302,000	太克科技股份有限公司	數位示波器2臺	電機資訊學院
	6月	1,960,000	財團法人三花棉業公益教育基金會	8人座小客車1輛	台大
	8月	4,265,900	台新社會公益信託基金	分離式冷氣共56臺	台大

總額 新台幣 1,097,934,777

一、協助各項大額捐贈成立 (新台幣壹佰萬元以上)

股票捐贈：

捐贈年月		捐贈內容	捐贈者	指定用途
104年	12月	10萬股股票捐贈 價值約新台幣一百多萬	某科技公司 董事長	臺灣大學 校務基金使用

總額 新台幣 1,000,000



二、協助成立各項永續基金

本校自97年度起，規劃由校務基金提撥部分經費，成立臺大永續基金進行長期投資，每年只動用其4%孳息。透過長期積極投資，增加校務基金收入，發揮聚沙成塔之效果，以求支持學校長遠的發展。永續基金專戶孳息將提供教學及研究獎勵、贊助講座經費、協助本校延攬世界級名師，以及提升教師水準等。

由於97年度適逢臺灣大學建校80年校慶，特擴大募款專案及加強永續基金之挹注；爾後各類大型捐贈案與獎學金，亦依其不同捐贈意旨，各設立其永續專戶，在教學研究與獎勵清寒學生上各有斬獲。

二、協助成立各項永續基金（截至105/8/31）

代碼	名稱	受贈系所	基金總金額 (新台幣)
FG100	臺大永續基金 (非指定用途捐款)		27,389,386
FG101	捐贈優良教師		205,315
FG102	愛護動物計畫	獸醫專業學院	103,092,174
FG103	有為基金	物理學系	6,000,000
FG104	連震東先生紀念講座	社會科學院	5,000,000
FG105	董同龢教授暨王守京女士紀念獎學金	中文學系	2,000,000
FG106	1963台大商學系畢業校友獎學金	商學系	2,437,375
	校友洪允惠女士基金	醫學院與管理學院	USD500,000
FG107	鄭發育教授紀念獎學金永續基金	心理學系	752,581
FG108	朝陽基金	物理學系	5,262,400
FG109	富邦永續講座	管理學院	30,000,000
FG110	林仁壽教授獎學金	獸醫系、農藝系、動科系	3,000,000

二、協助成立各項永續基金（截至105/8/31）

代碼	名稱	受贈系所	基金總金額 (新台幣)
FG111	許玲惠女士紀念獎學金	生命科學系	450,000
FG112	畜牧研究獎學金	動物科學技術學系	1,000,000
FG113	李鎮源院長紀念醫學獎	醫學院	8,000,000
FG114	任江屢昇女士獎學金	各系所	30,000,502
FG115	台新財務金融獎助學金	財務金融系	1,000,000
FG116	龍教授冠海博士獎學金	社會學系、社會工作學系	1,000,000
FG117	高坂知武教授獎學金	生物產業機電工程學系	1,060,000
FG118	錢思亮先生紀念獎學金	各學院	18,033,559
FG119	林克孝原住民紀念獎助學金	財金系	1,563,240
FG120	阮維周教授紀念獎學金	地質學系暨研究所	2,039,039
FG121	梁次震永續基金	物理系	200,000,000

二、協助成立各項永續基金（截至105/8/31）

代碼	名稱	受贈系所	基金總金額 (新台幣)
FG122	管理學院推廣教育永續基金	管理學院	8,925,196
FG123	結草銜環永續基金	農經系	1,000,000
FG125	施孫富教授獎學金永續基金	生工系	10,000,000
FG126	凝態中心永續基金	凝態中心	25,000,000
FG127	趙綺娜紀念獎學金永續基金	歷史系	5,000,000
FG128	臺大清寒獎助學金永續基金		81,539,036
FG129	財金系推廣海外教育、國內志工服務暨鼓勵學生進修獎學金永續基金	財金系	12,000,000
FG130	芮逸夫教授紀念獎學金永續基金	人類學系	1,301,242
FG131	王國瓔教授獎學金永續基金	中文系	3,000,000
FG132	林文月教授獎學金永續基金	中文系	1,000,000
FG133	王叔岷教授獎學金永續基金	中文系	4,500,000

二、協助成立各項永續基金（截至105/8/31）

代碼	名稱	受贈系所	基金總金額 (新台幣)
FG134	數學系事恩獎學金永續基金	數學系	1,542,500
FG135	韓復智教授獎學金永續基金	歷史系	1,000,000
FG136	臺大財金系卓越教師獎勵暨聘才永續基金	財金系	11,200,000
FG137	台達電子工業獎學金永續基金	機械系、資工系、電機系	2,000,000
FG138	故何君先生紀念獎學金永續基金	各學院	1,048,591
FG139	蕭啟慶先生紀念獎學金永續基金	歷史系	3,000,000
FG140	紀念鄧立登先生及鄧劉治妹女士清寒獎助金永續基金	文學院、醫學院、管理學院、 電資學院	60,000,000
FG141	醫學系補助新進教師招聘專用款永續基金	醫學系	9,000,000
FG142	國企系新進教師招聘專用款永續基金	國企系	12,420,000
FG143	國立臺灣大學化學工程學系聰賢芬英創新程序設計獎學金專用款永續基金	化工系	1,177,150
FG144	宋品一獎學金專用款永續基金	中文系	1,000,000

二、協助成立各項永續基金（截至105/8/31）

代碼	名稱	受贈系所	基金總金額 (新台幣)
FG145	薛明敏獎學金專用款永續基金	中文系	1,000,000
FG146	心理學系鄭昭明教授紀念獎學金專用款永續基金	心理系	1,200,000
FG147	楊金豹永續基金	物理系	6,000,000
FG148	圖書資訊學系系友會獎學金永續基金	圖資系	2,100,000
FG149	創新設計學院經費永續基金	創新設計學院	0
FG150	陳鳳祥女士紀念獎學金永續基金	圖資系	2,000,000
FG151	陳明新教授紀念獎學金永續基金	機械系	2,500,000
FG152	胡達開先生紀念獎學金永續基金	數學系	1,000,000
FG153	農藝學系系友會永續獎學金	農藝系	2,000,000
FG154	數學系張楊獎助學金永續獎學金	數學系	3,273,500
FG155	鄭仕泰先生及鄭江端予女士獎助學金	物理系	1,000,000

二、協助成立各項永續基金（截至105/8/31）

代碼	名稱	受贈系所	基金總金額 (新台幣)
FG156	戴君仁教授暨夫人顧志鵬女士紀念獎學金	中文系	1,000,000
FG157	金祥恆教授紀念獎學金	中文系	1,000,000
FG158	孔德成先生論文獎學金	中文系	1,000,000
FG159	1953醫學系黃錦棠醫師紀念獎金	醫學院	USD 250,000
FG160	亞細亞銀行獎學金永續基金		USD 900,000
FG161	公共衛生學院李淑玉教授獎學金永續基金	公衛學院	5,000,000
FG162	何東英教授專題研究獎學金永續基金	化學系	1,500,000
FG163	周俞特珍女士獎助學金永續基金		1,000,000
FG164	陳伯楨教授紀念獎學金永續基金	人類系	0
FG165	王德毅教授獎學金永續基金	歷史系	1,000,000
FG166	鄭因百教授紀念獎學金永續基金	文學院	1,030,000
FG167	潘寶霞女士講座永續基金	中文系	0

二、協助成立各項永續基金（截至105/8/31）

代碼	名稱	受贈系所	基金總金額 (新台幣)
FG168	農業經濟學系許文富教授紀念獎學金永續基金	農業經濟學系	1,000,000
FG169	電機資訊學院何宜慈博士紀念獎學金永續基金	電機資訊學院	0
FG170	施拱星傑出學士論文獎永續基金	數學系	1,000,000
FG171	金信論壇與金九講座永續基金	社科學院	0
	萬祥玉講座教授永續基金	醫學院	USD 3,000,000
	1965桑惠娟女士清寒獎學金永續基金		USD 50,000

三、受理承辦小額捐款

歷年捐款金額與捐款件數累計如下(經由本處承辦之部份)：

捐款筆數總計**6,660**筆，金額達新台幣**128,321,967**元。

年度	102年	103年	104年	105年 (至8/31)
捐款人數	931	985	1,219	658
捐款筆數	1,483	1,781	2,170	1,226
捐款金額(元)	31,590,533	35,022,763	36,797,819	24,910,852

財務管理處主導學校募款相關事宜，承辦個人或企業機構之小額捐款或其他類型捐贈，達到積少成多，聚沙成塔的效果。依照由本校各單位、處室研討之「捐贈作業程序表」，提供本校各級單位、院系所，作為接受個人或企業捐贈時之參考依據。

三、受理承辦小額捐款

104年各式捐贈筆數之比例

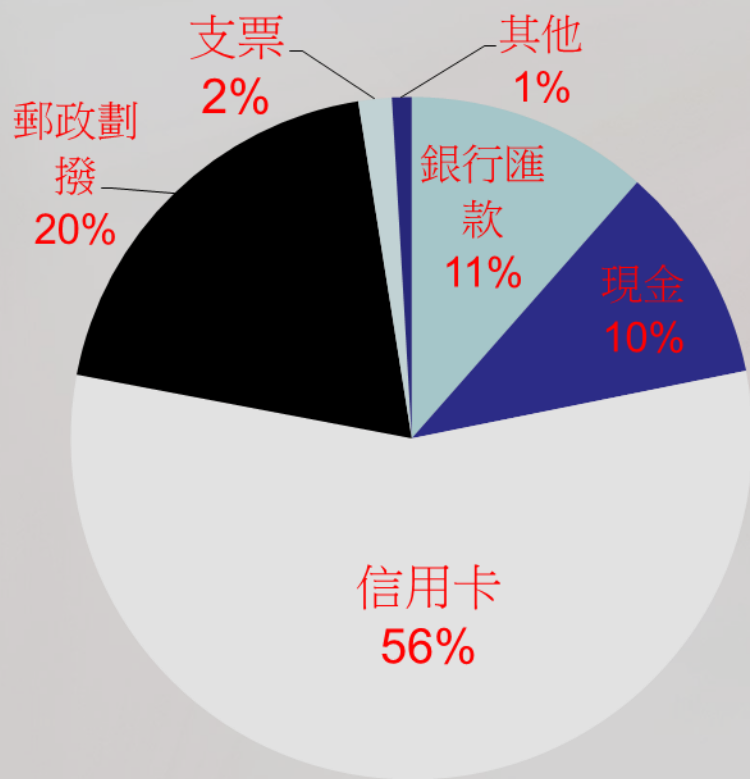

104年各式捐贈所佔金額 (新台幣)

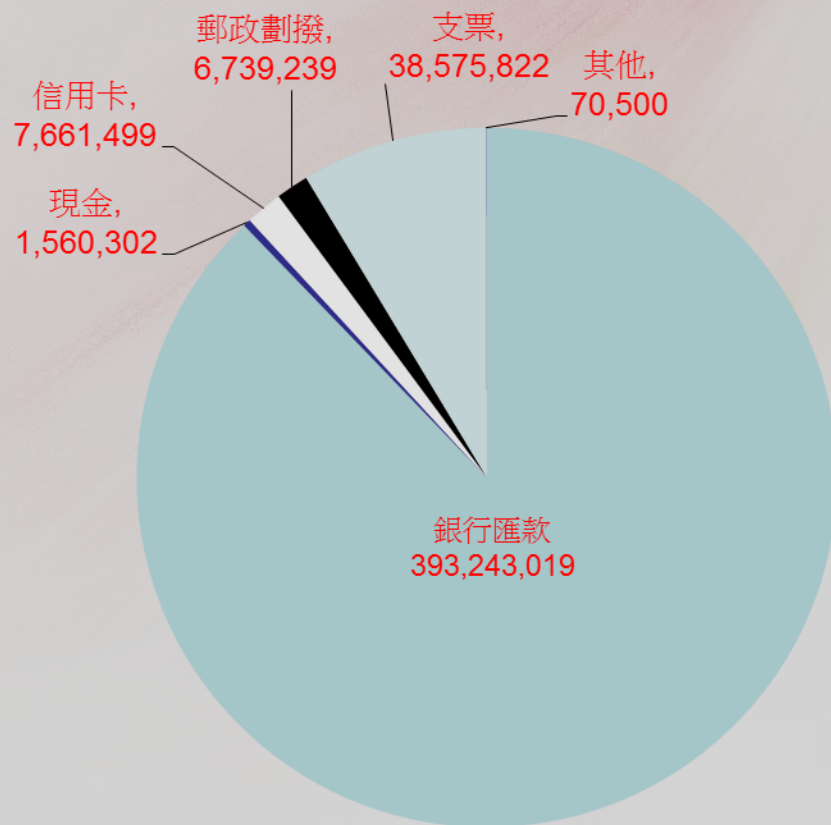

四、洽談成立之優惠

為服務本校人員出國進修、研考、開會或觀光等需求，本處與諸航空公司簽約，加入企業會員，並設立「舉手之勞『座』愛心」活動，將每期所得回饋之免費機票，補助予清寒學生，另定期舉辦抽獎活動，以回饋協助參與者。

並為減少本校同仁財務負擔，本每年皆與銀行洽談最新的信貸、房貸優惠案，並與玉山銀行、華南銀行洽談外匯與各項金融商品手續費之優惠。

同時，為增進本校教職員、師生及校友福祉，本處積極洽談各類商店及廠商，包括餐飲、住宿、交通、購物等生活優惠，讓臺大人能享受更便利與優質的服務。

四、洽談成立之優惠

分類	類型	簽約公司	主要內容
食	餐飲業	Yogurt Art紫晶優格店	用餐9折優惠
	餐飲業	原創花雕雞	1. 刷卡結帳用餐享9折優惠 2. 現金結帳用餐享88折優惠 3. 當月壽星招待私房小菜
	餐飲業	洋旗牛排餐廳	用餐免服務費
	餐飲業	荒漠甘泉音樂餐廳	中、晚餐9折優惠
	餐飲業	雅帝經典美食餐廳	1. 餐廳免服務費、免開瓶費 2. Skybakery 20碼麵包坊享9折優惠
	餐飲業	左巴好室·好事	用餐免服務費
	餐飲業	希臘左巴	用餐免服務費
	餐飲業	圖貝塔極品咖啡	消費即贈市價120元之冰淇淋或甜點
	餐飲業	義式古拉爵桂林家樂福店	用餐95折優惠
	餐飲業	媽媽魚野生海魚超市	媽媽魚自家商品95折
	餐飲業	艾琳農坊	全館商品7折
衣	一般購物	利寶成衣(BOBSON)	正品85折

四、洽談成立之優惠

分類	類型	簽約公司	主要內容	地點
住	旅宿業	東華大學會館	優惠房價	花蓮市
	旅宿業	朝代大飯店	優惠房價	台南市
	旅宿業	日月潭大飯店	優惠房價	南投縣
	旅宿業	威斯汀六福皇宮	優惠房價	台北市
	旅宿業	圓山大飯店	優惠房價與會議場地 租金優惠	台北市
	旅宿業	上海西華酒店公寓	優惠房價	上海市淮海西路1號
	旅宿業	JustSleep捷絲旅商務旅店	優惠房價	台大館、林森館、西門館、高雄館、花蓮館、礁溪館
	旅宿業	長榮鳳凰酒店-礁溪	優惠房價	宜蘭縣
	旅宿業	康爵大飯店	優惠房價	台南市
	旅宿業	凱撒大飯店	優惠房價	台北市
	旅宿業	福容大飯店	優惠房價	中壢、三鶯、桃園、台北、林口、桃機A8、深坑、高雄、福隆、紅樹林、墾丁、花蓮、漁人碼頭、月眉
	旅宿業	安居台北	優惠房價	台北市
	旅宿業	晶璽商旅	優惠房價	台北市
旅宿業	塔木德原德館	優惠房價	台中市	

四、洽談成立之優惠

分類	類型	簽約公司	主要內容	地點
住	旅宿業	福華大飯店	優惠房價	台北、新竹、台中、高雄、公務人力發展中心、翡翠灣、石門水庫、墾丁、福華苑
	旅宿業	熱海大飯店	優惠房價	台北市
	旅宿業	台北馥敦飯店	優惠房價	台北市
	旅宿業	成大會館	優惠房價	台南市
	旅宿業	兄弟大飯店	優惠房價	台北市
	旅宿業	富驛集團酒店	優惠房價與會議場地 租金優惠	台北、台南、高雄、野柳
	旅宿業	六福客棧	優惠房價	台北市
	旅宿業	台南晶英酒店	優惠房價	台南市
	旅宿業	藍天麗池酒店	優惠房價	花蓮市
	旅宿業	麗尊酒店	優惠房價	高雄市
	旅宿業	麗景酒店	優惠房價	高雄市
	旅宿業	北投樺舍商旅	優惠房價	台北市
	旅宿業	璞樹文旅	優惠房價	台中市
	旅宿業	天籟度假酒店	優惠房價	新北市
	旅宿業	台南大飯店	優惠房價	台南市

四、洽談成立之優惠

分類	類型	簽約公司	主要內容
行	航空業	中華航空	1. 網路購票優惠 2. 累積里程數回饋
	航空業	長榮航空	1. 網路購票優惠 2. 累積機票淨額回饋
	航空業	國泰航空	專案期間網路購票優惠
	航空業	東方航空	專案期間網路購票優惠
	航空業	土耳其航空	專案期間購票優惠
育	一般購物	大新店駕駛訓練班	訓練班享優惠價
	一般服務	意德輯	翻譯與編修享95折優惠
樂	旅遊業	華旅網際旅行社	團費享折扣
	旅遊業	新進旅行社	團費享折扣
	電影業	百老匯影城	票價優惠(僅限現金消費)
	文創產業	琉璃工房	消費享9折
其他	醫療業	德華牙醫	免掛號費
	一般服務	強物理治療所	治療費用85折起

五、資金開源節流

- ◆ 確實執行現金管理，嚴控本校收支。
- ◆ 充分運用短期資金調度工具，如定存與貨幣市場基金等具安全穩定特性之投資標的。
- ◆ 持續與往來銀行洽談降低各項金融費用。
- ◆ 依循投資小組建議，掌握市場動態，校務基金投資標的更多元化，以提高獲利並分散風險。
- ◆ 陸續處分本校投資，實現獲利。

(詳細內容請見後述財務處投資概況)

肆、財務處投資概況

一、投資規劃與目標

- ◆ 長期投資方針：美國就業房市與通膨無虞，預計聯準會將升息步伐減緩，股市呈高檔震盪。歐洲經濟英國脫歐議題，更顯詭譎，為刺激經濟歐盟將持續實行寬鬆貨幣政策。中國景氣仍處低檔，過剩產能待消化，密切觀察官方政策走向。長期投資以高殖利率與低本益比之國內外公司具規模、永續經營具成長性公司為主要標的。另視經濟情勢與產業循環特性，處份漲幅已高與未來成長性有限之標的，以確保獲利。
- ◆ 中期資金投資方針：穩定安全為首要考量，中期資金以台幣長天期定存為投資標的。
- ◆ 短期資金投資方針：以台幣短天期定存與國內貨幣市場基金為主要投資標的，在考量風險、規模與績效等因素後，目前投資貨幣市場基金共10檔，以利短期資金操作，減少閒置資金與增加利息收入。
- ◆ 財務處進行短期資金調度，持續減少閒置資金，目標為105年1-8月活存佔未兌現支票比率為58%以下。長期投資目標為投資年報酬率達4%或現金殖利率達4%。
- ◆ 降低金融費用10%。

二、執行成果

◆ 減少閒置資金：

嚴控本校現金收入與支出，至105年1至8月活存佔未兌現支票比率為55%較去年同期59%減少6.8%。

◆ 增加利息收入：

本處運用短期資金調度工具，如定存與貨幣市場基金等具安全穩定特性之投資標的。105年1月至8月利息收入(3,482萬)較去年同期(3,233萬)增加7.7%。

◆ 增加投資收入：

本處105年8月底投資標的之現金殖利率平均為5.1%、年平均報酬率達6.81%，均達目標。

◆ 降低金融費率：

經與往來銀行協商，本校借款利率較市場行情優惠幅度達18%以上(20個基點)，另證券交易之手續費率，降幅亦達10.5%。

伍、結語

結語



臺灣大學近幾年來，持續朝向發展成為一流頂尖大學邁進，已進入世界前一百大，自籌財源在財務上確有助於學校校務發展。

本處自開辦以來，積極致力於籌措財源，妥善利用學校資源及設施，增加校務基金收益。為推動以上業務，財務管理處引進專業管理及投資人才，將隨時掌握時代之脈動，期望群策群力，攜手共進，克服種種困難，協助本校發展成一流頂尖大學，為全校師生福祉努力。

報告完畢

敬請指教